

Tutorial Arco na parede

Vamos lá.



Você vai precisar:



Coral Renova



Rolo e Bandeja



Lápis



Fita Crepe



Pincel



Barbante



Régua



Primeiro, isole o ambiente que será pintado cobrindo os móveis que estão ao redor.

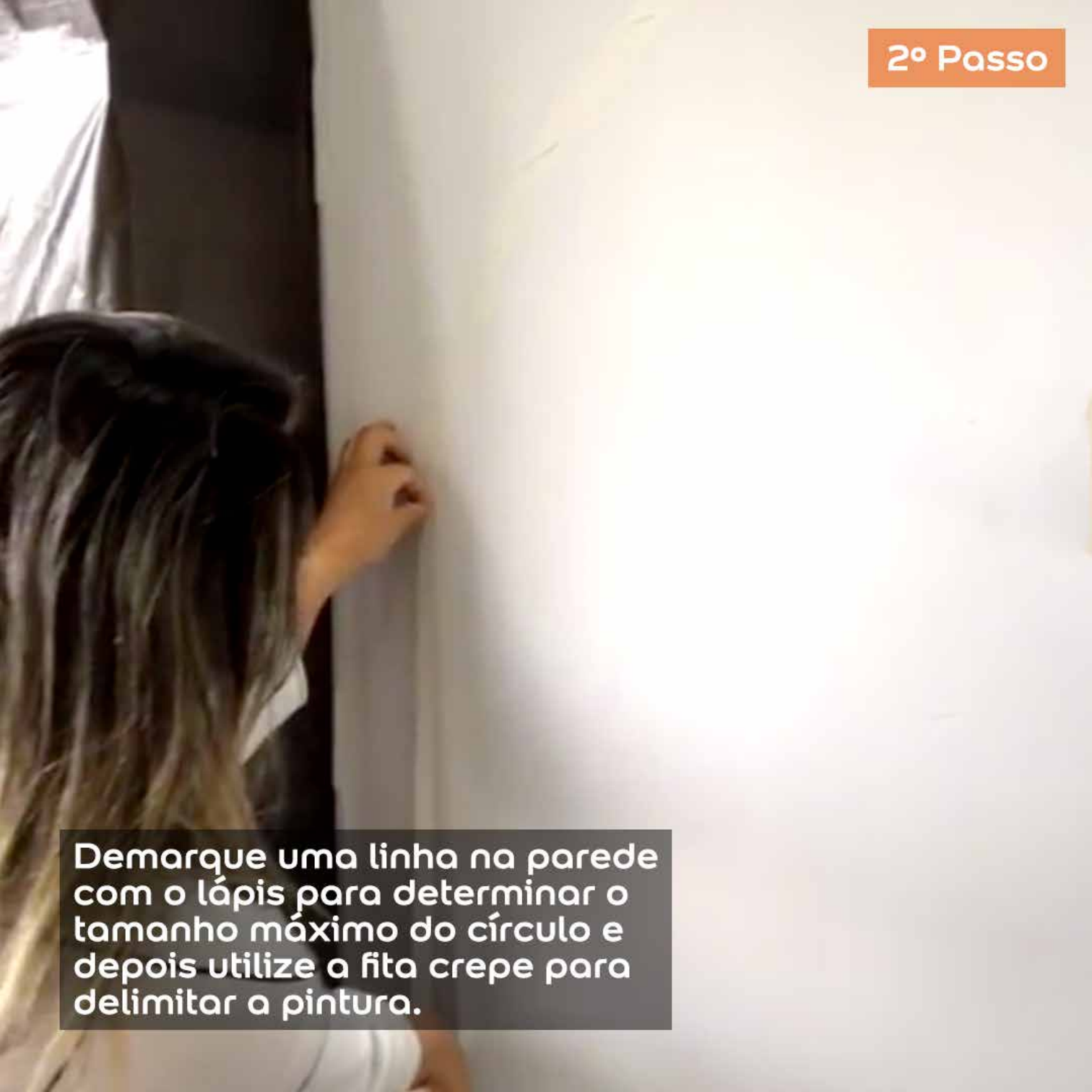

Demarque uma linha na parede com o lápis para determinar o tamanho máximo do círculo e depois utilize a fita crepe para delimitar a pintura.

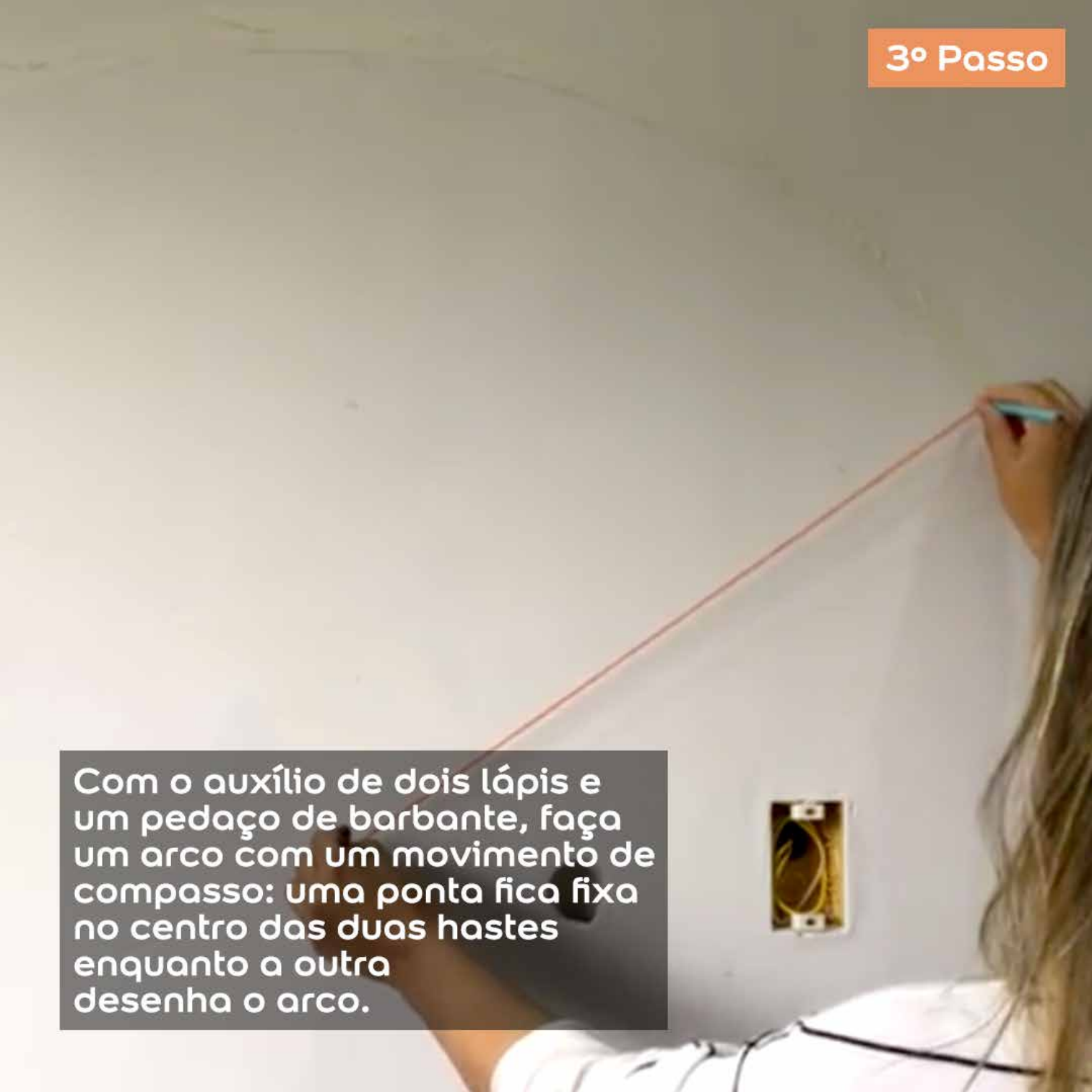
A person with long blonde hair, wearing a white shirt, is shown from the side, drawing a red arc on a white wall. They are using two pencils and a piece of red string. One pencil is held against the wall at the center of the arc, and the string is stretched taut between the two pencils. The person's right hand is holding the string, and their left hand is holding the pencil against the wall. A small, square, gold-colored electrical outlet is visible on the wall to the right of the person. The background is a plain white wall.

Com o auxílio de dois lápis e um pedaço de barbante, faça um arco com um movimento de compasso: uma ponta fica fixa no centro das duas hastes enquanto a outra desenha o arco.

4º Passo

Depois de fazer o risco do círculo, colocar fita crepe em volta para poder iniciar a pintura.

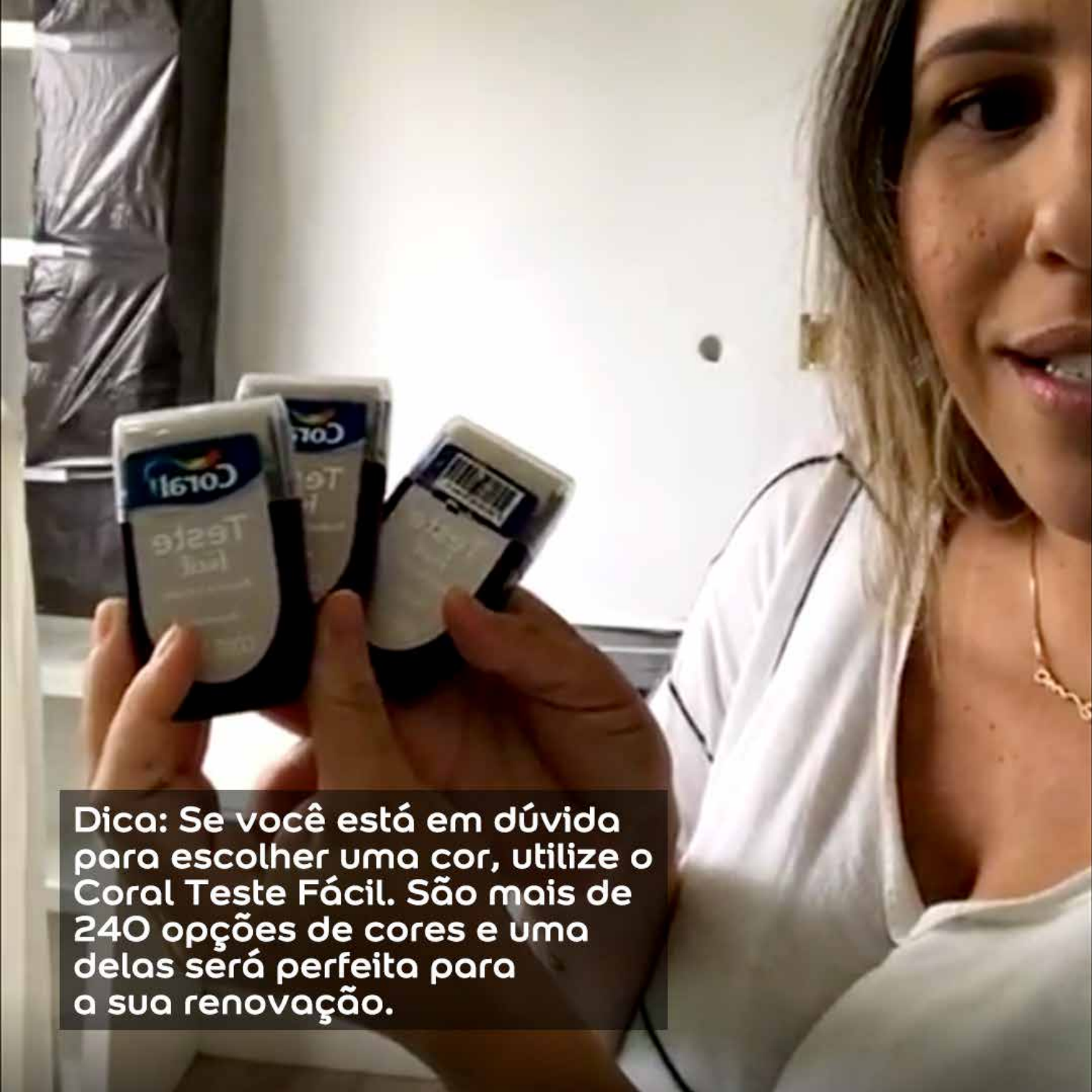

Dica: Se você está em dúvida para escolher uma cor, utilize o Coral Teste Fácil. São mais de 240 opções de cores e uma delas será perfeita para a sua renovação.

Passeio
de canoa

Bege
Amuleto

Bronze
Lenda

Essas foram as cores testadas.
Entre elas, a escolhida foi a cor
Bronze Lenda.



Pinte dentro do círculo com Coral Renova na cor Bronze Lenda. Aplique duas demãos de tinta e aguarde o tempo de secagem de 4 horas.



Bronze
Lenda

Pronto. Agora é a sua vez.

Compartilhe com
#demaosdadascoral
o seu resultado final.



Antes



Depois



**MESMO SEPARADOS,
UMA DEMÃO DE TINTA
PODE DAR UMA MÃO
PARA MUITA GENTE.**